

Legenda

55/1

parcelní číslo

—

hranice parcel



dotčená parcela

parc.č.: 2957 – zastavěná plocha a nádvoří

dotčená stavba – stavědlo č.1

výměra dle KN: 81m²

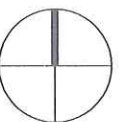

NÁZEV VÝKRESU:		Situace stavby - katastrální mapa				
NÁZEV STAVBY:		Pasport stavědla č.1 st. parc.č.: 2957, k.ú.: Beroun, 266 01, Beroun			ČÍSLO: C.1.	
VLASTNÍK:		Česká republika, Správa železnic, státní organizace Dlážděná 1003/7, 110 00 Praha 1 - Nové Město				
VYPRACOVALA: Ing. Radoslava Jurkovičová Mazurská 520/9, 181 00 Praha 8 IČO: 87810743		ČÁST:		C. Zjednodušený situační nákres		PARÉ:
		STUPEŇ:		PASPORT STAVBY		
		DATUM:		3/2020	FORMÁT A4:	

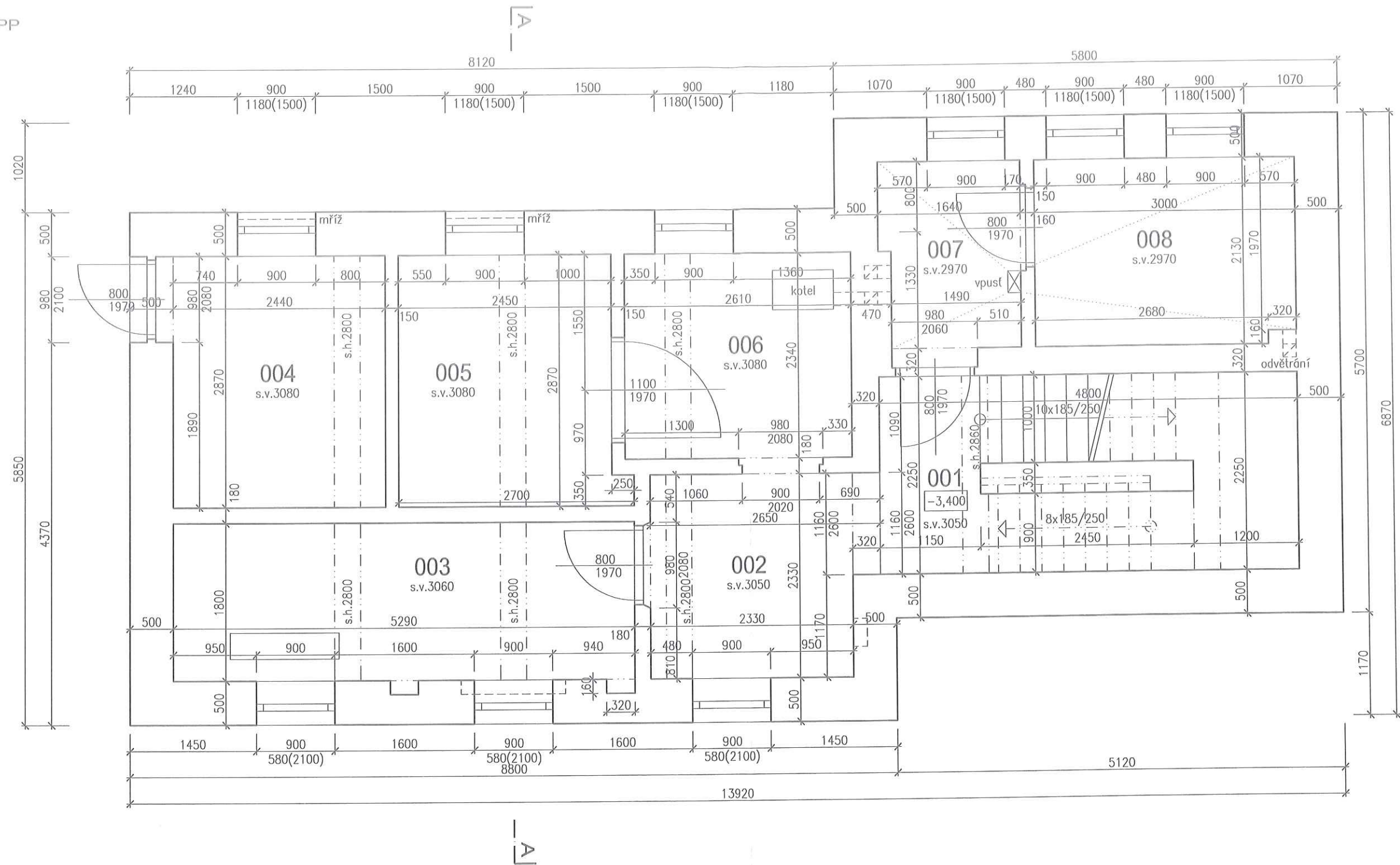

Legenda:

- stávající konstrukce/terén
- stávající konstrukce – předpoklad – nezměřeno – nepřístupno
- rostlý terén

Legenda místností 1.PP:

Č. M.	NÁZEV MÍSTNOSTI	PLOCHA m ²	PODLAHA
001	CHODBA+SCHODIŠTĚ	10,31	dlažba+teraco
002	CHODBA	5,50	beton
003	TELEFONNÍ ÚSTŘEDNA	9,52	beton
004	SKLAD BENZÍNU	7,20	beton
005	SKLAD UHLÍ	7,12	beton
006	KOTELNA	6,11	beton
007	CHODBA	3,60	beton
008	BATERKÁRNA	6,34	beton
CELKEM 1.PP		55,70	m2

NÁZEV VÝKRESU:		Půdorys 1.PP				
NÁZEV STAVBY:		Pasport stavědla č.1 st. parc.č.: 2957, k.ú.: Beroun, 266 01, Beroun			ČÍSLO: D.1.	
VLASTNÍK:		Česká republika, Správa železnic, státní organizace Dlážděná 1003/7, 110 00 Praha 1 - Nové Město				
VYPRACOVAL: Ing. Radoslava Jurkovičová Mazurská 520/9, 181 00 Praha 8 IČO: 87810743 	ČÁST:		D. Zjednodušená dokumentace stavby			PARÉ:
	STUPEŇ:		PASPORT STAVBY			
	DATUM:		3/2020	FORMÁT A4:	2	

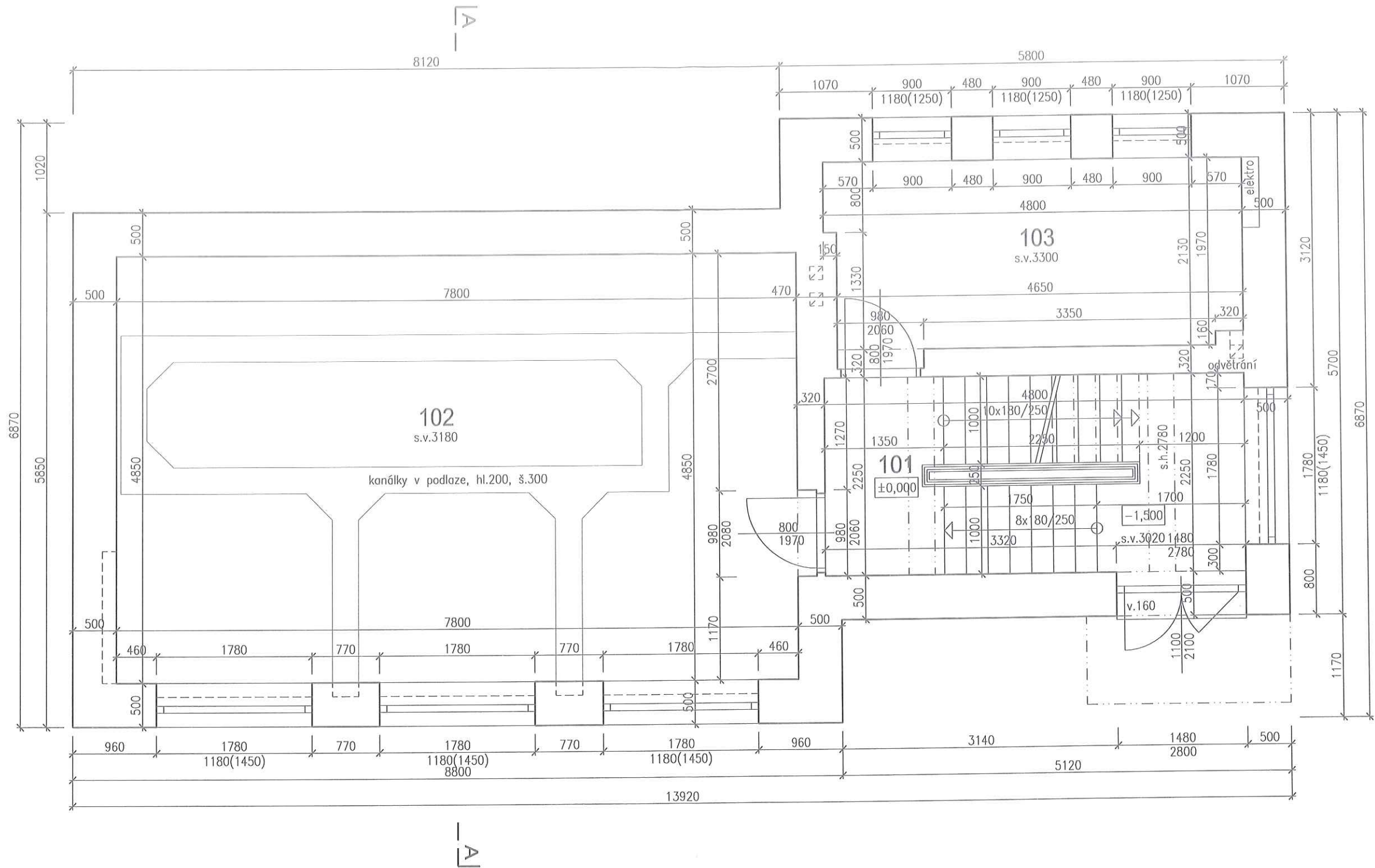

Legenda:

- stávající konstrukce/terén
- stávající konstrukce – předpoklad – nezměřeno – nepřístupno
- rostlý terén



Legenda místností 1.NP:

Č. M.	NÁZEV MÍSTNOSTI	PLOCHA m ²	PODLAHA
101	CHODBA+SCHODIŠTĚ	11,04	dlažba+teraco
102	ZABEZPEČOVACÍ MÍSTNOST	38,05	PVC
103	ŠATNA	10,19	PVC
CELKEM 1.NP		59,28	m ²

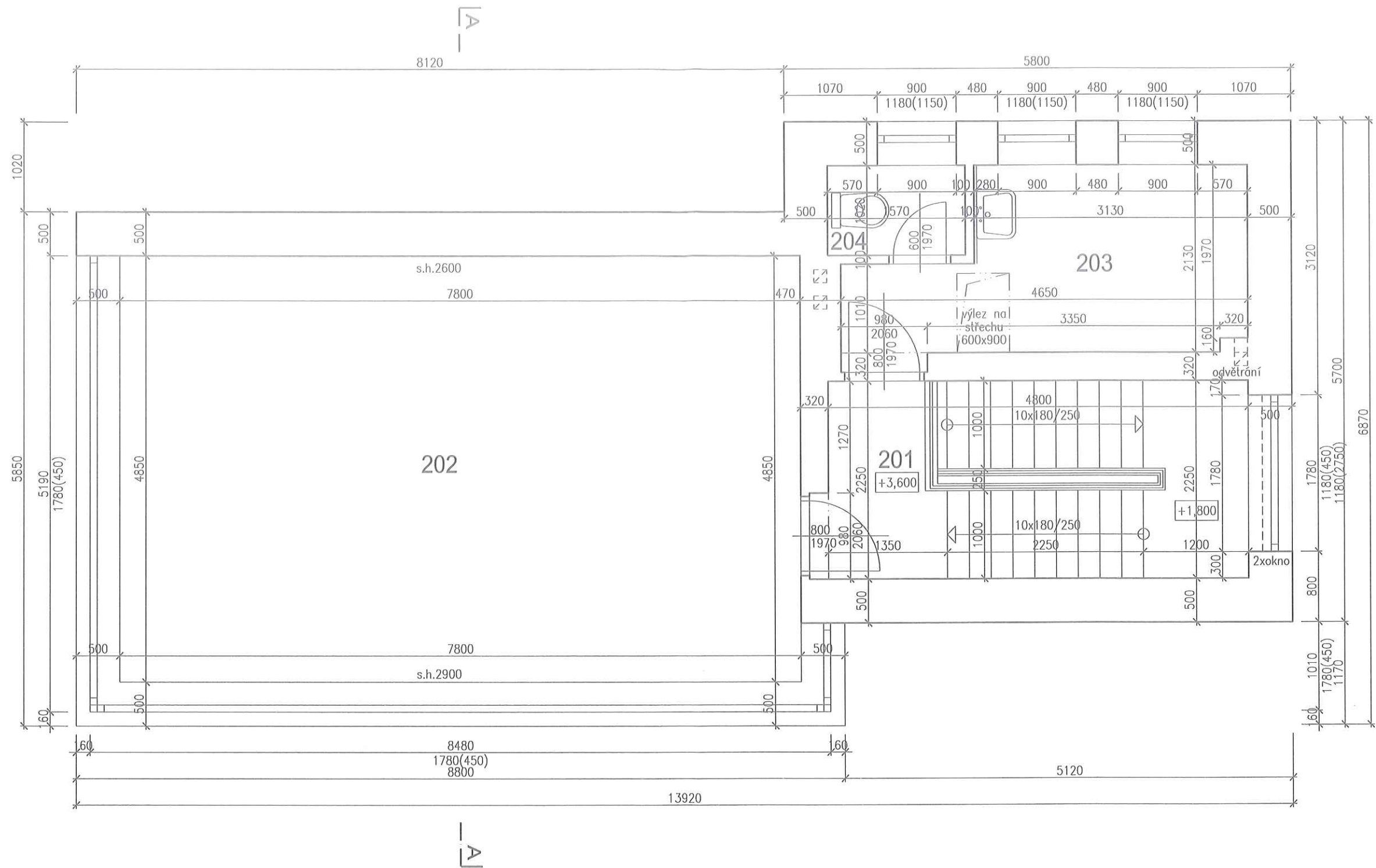
NÁZEV VÝKRESU: Půdorys 1.NP					
NÁZEV STAVBY: Pasport stavědla č.1 st. parc.č.: 2957, k.ú.: Beroun, 266 01, Beroun				ČÍSLO: D.2.	
VLASTNÍK: Česká republika, Správa železnic, státní organizace Dlážděná 1003/7, 110 00 Praha 1 - Nové Město					
VYPRACOVAL: Ing. Radoslava Jurkovičová Mazurská 520/9, 181 00 Praha 8 IČO: 87810743		ČÁST: D. Zjednodušená dokumentace stavby			PARÉ:
		STUPEŇ: PASPORT STAVBY			
		DATUM: 3/2020	FORMÁT A4: 2	MĚŘÍTKO: 1:50	

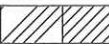

Legenda:

-  stávající konstrukce/terén
-  stávající konstrukce – předpoklad – nezměřeno – nepřístupno
-  rostlý terén

Legenda místností 2.NP:

Č. M.	NÁZEV MÍSTNOSTI	PLOCHA m ²	PODLAHA
201	CHODBA+SCHODIŠTĚ	11,02	dlažba+teraco
202	VELÍN	37,83	PVC
203	UMÝVÁRNA+ŠATNA	8,37	beton
204	WC	1,60	beton
CELKEM 2.NP		58,82	m ²

NÁZEV VÝKRESU:		Půdorys 2.NP			
NÁZEV STAVBY:		Pasport stavědla č.1 st. parc.č.: 2957, k.ú.: Beroun, 266 01, Beroun			ČÍSLO: D.3.
VLASTNÍK:		Česká republika, Správa železnic, státní organizace Dlážděná 1003/7, 110 00 Praha 1 - Nové Město			
VYPRACOVAL: Ing. Radoslava Jurkovičová Mazurská 520/9, 181 00 Praha 8 IČO: 87810743 		ČÁST: D. Zjednodušená dokumentace stavby			PARÉ:
		STUPEŇ: PASPORT STAVBY			
		DATUM: 3/2020	FORMÁT A4: 2	MĚŘÍTKO: 1:50	

Řez A-A
M 1:50

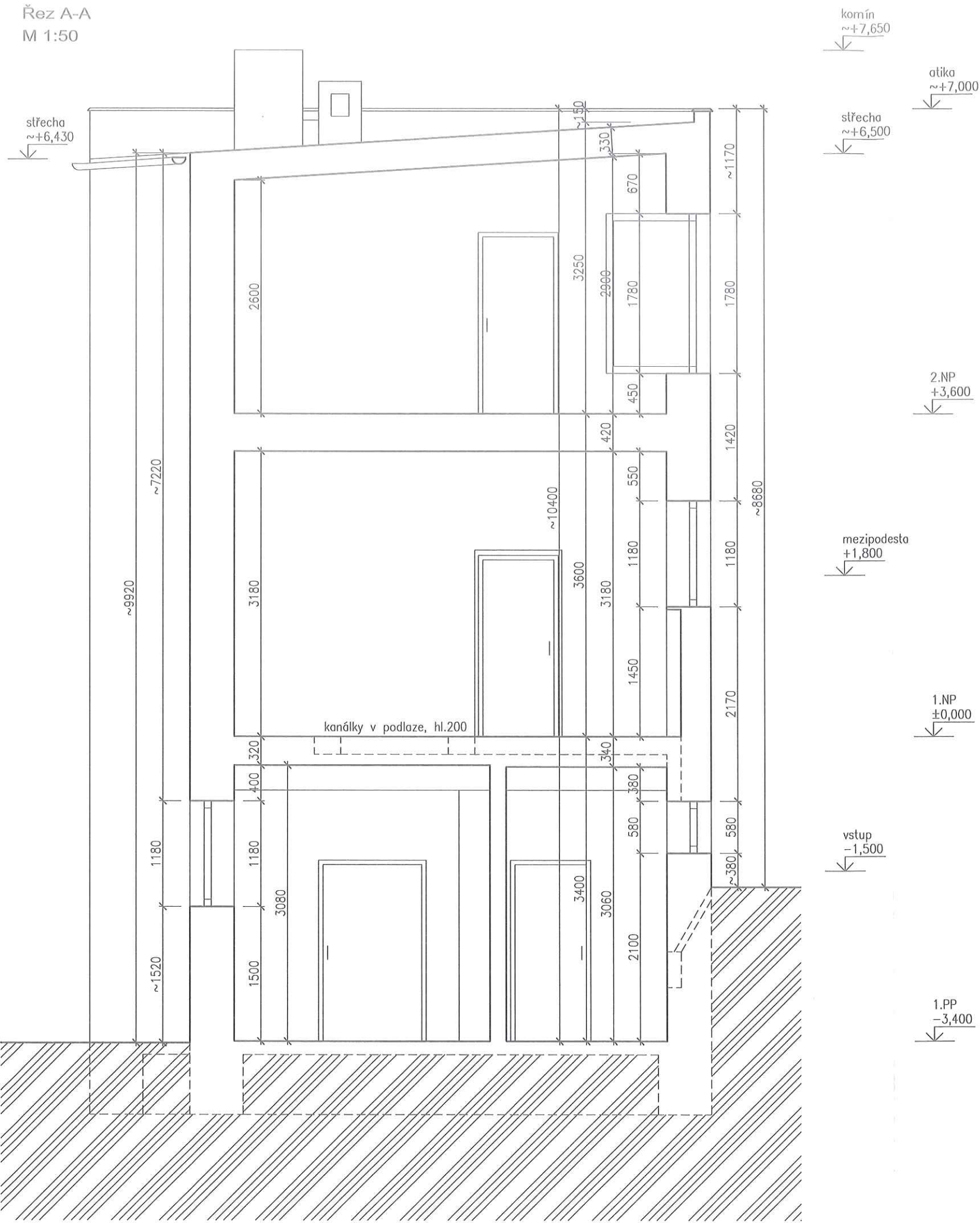

Legenda:

	stávající konstrukce/terén
	stávající konstrukce – předpoklad – nezměřeno – nepřístupno
	rostlý terén

NÁZEV VÝKRESU: Řez A-A				
NÁZEV STAVBY: Pasport stavědla č.1 st. parc.č.: 2957, k.ú.: Beroun, 266 01, Beroun				ČÍSLO: D.4.
VLASTNÍK: Česká republika, Správa železnic, státní organizace Dlážděná 1003/7, 110 00 Praha 1 - Nové Město				
VYPRACOVAL: Ing. Radoslava Jurkovičová Mazurská 520/9, 181 00 Praha 8 IČO: 87810743	ČÁST: D. Zjednodušená dokumentace stavby			PARÉ:
	STUPEŇ: PASPORT STAVBY			
	DATUM: 3/2020	FORMÁT A4: 2	MĚŘÍTKO: 1:50	

Pohled jihovýchodní
M 1:100

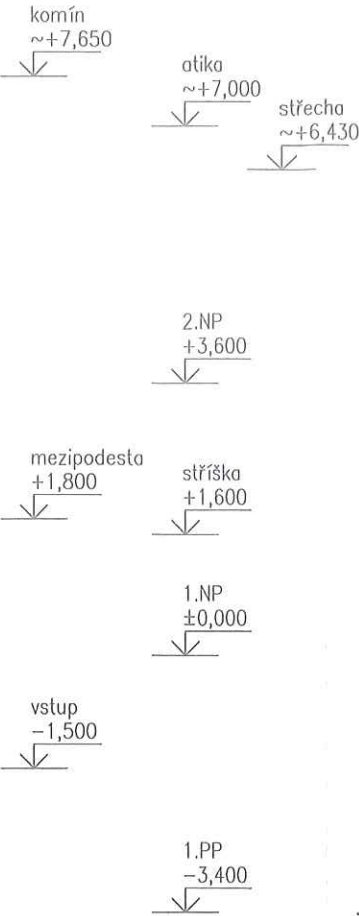
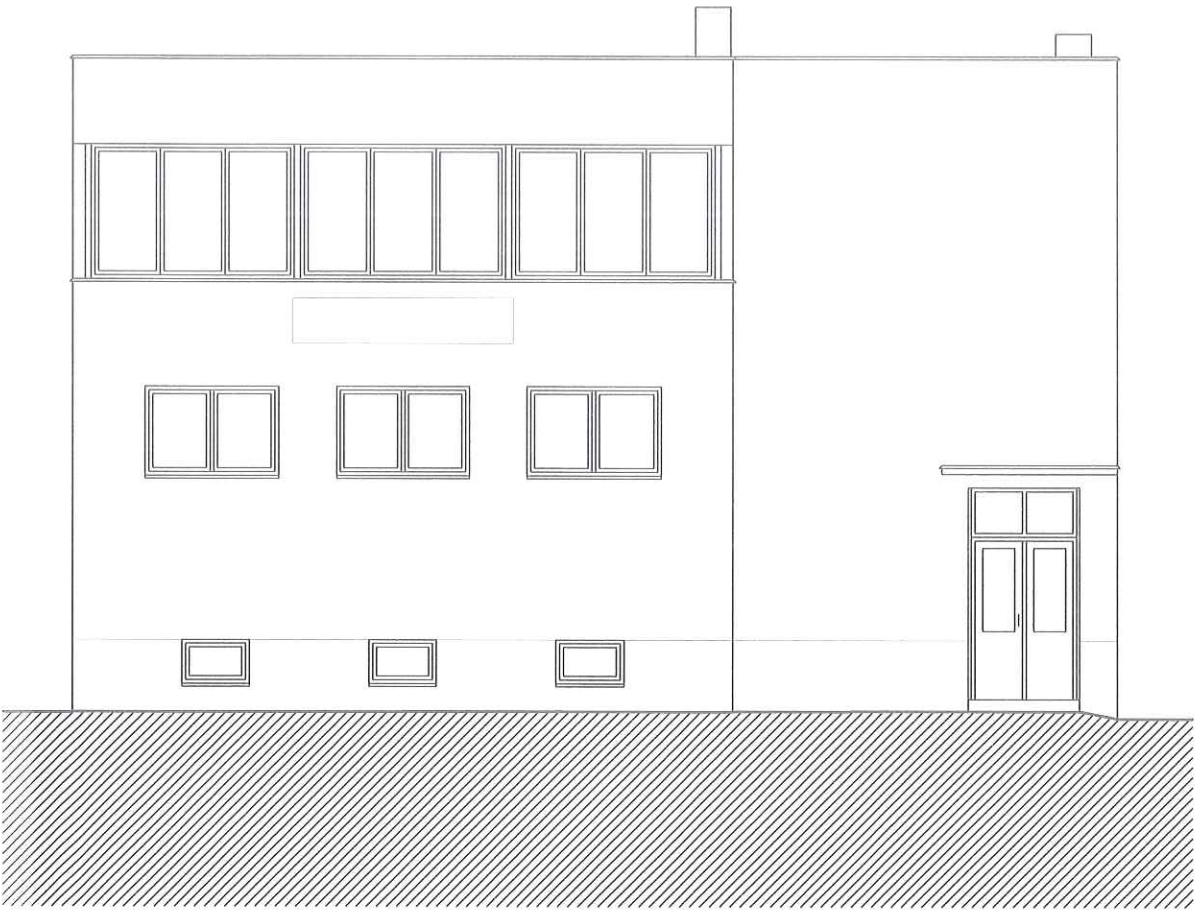

Pohled severozápadní
M 1:100

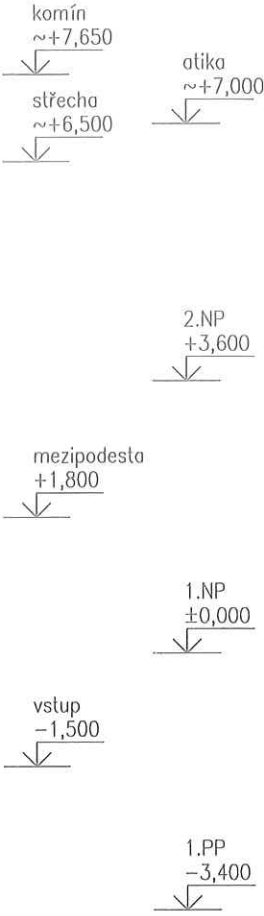
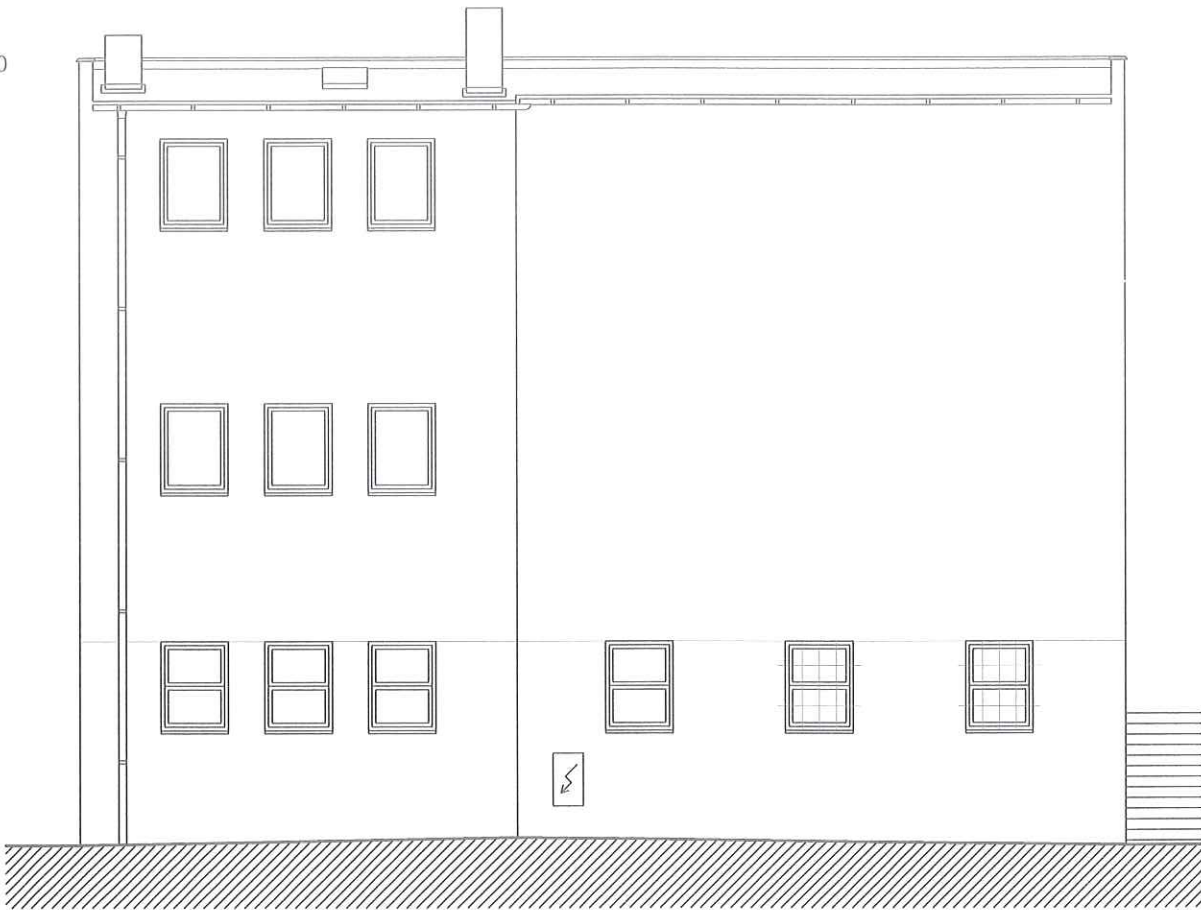



- Legenda:
-  stávající konstrukce/terén
 -  stávající konstrukce – předpoklad – nezměřeno – nepřístupno
 -  rostlý terén

NÁZEV VÝKRESU: Pohled JV, SZ				
NÁZEV STAVBY: Pasport stavědla č.1 st. parc.č.: 2957, k.ú.: Beroun, 266 01, Beroun				ČÍSLO: D.5.
VLASTNÍK: Česká republika, Správa železnic, státní organizace Dlážděná 1003/7, 110 00 Praha 1 - Nové Město				
VYPRACOVAL: Ing. Radoslava Jurkovičová Mazurská 520/9, 181 00 Praha 8 IČO: 87810743 	ČÁST: D. Zjednodušená dokumentace stavby			PARÉ:
	STUPEŇ: PASPORT STAVBY			
	DATUM: 3/2020	FORMÁT A4: 2	MĚŘÍTKO: 1:100	

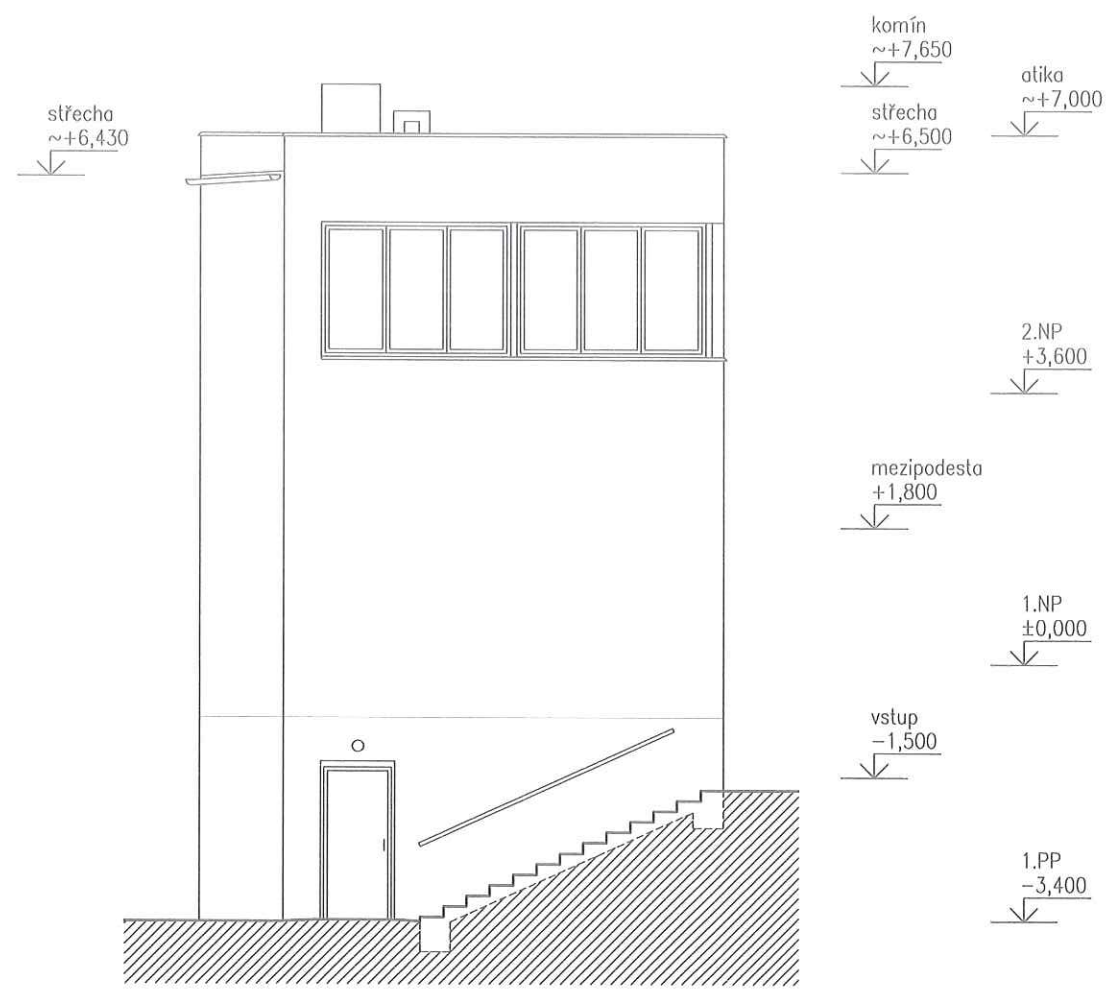
Pohled jihozápadní
M 1:100

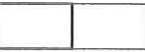

Legenda:

-  stávající konstrukce/terén
-  stávající konstrukce – předpoklad
– nezměřeno – nepřístupno
-  rostlý terén

Pohled severovýchodní
M 1:100

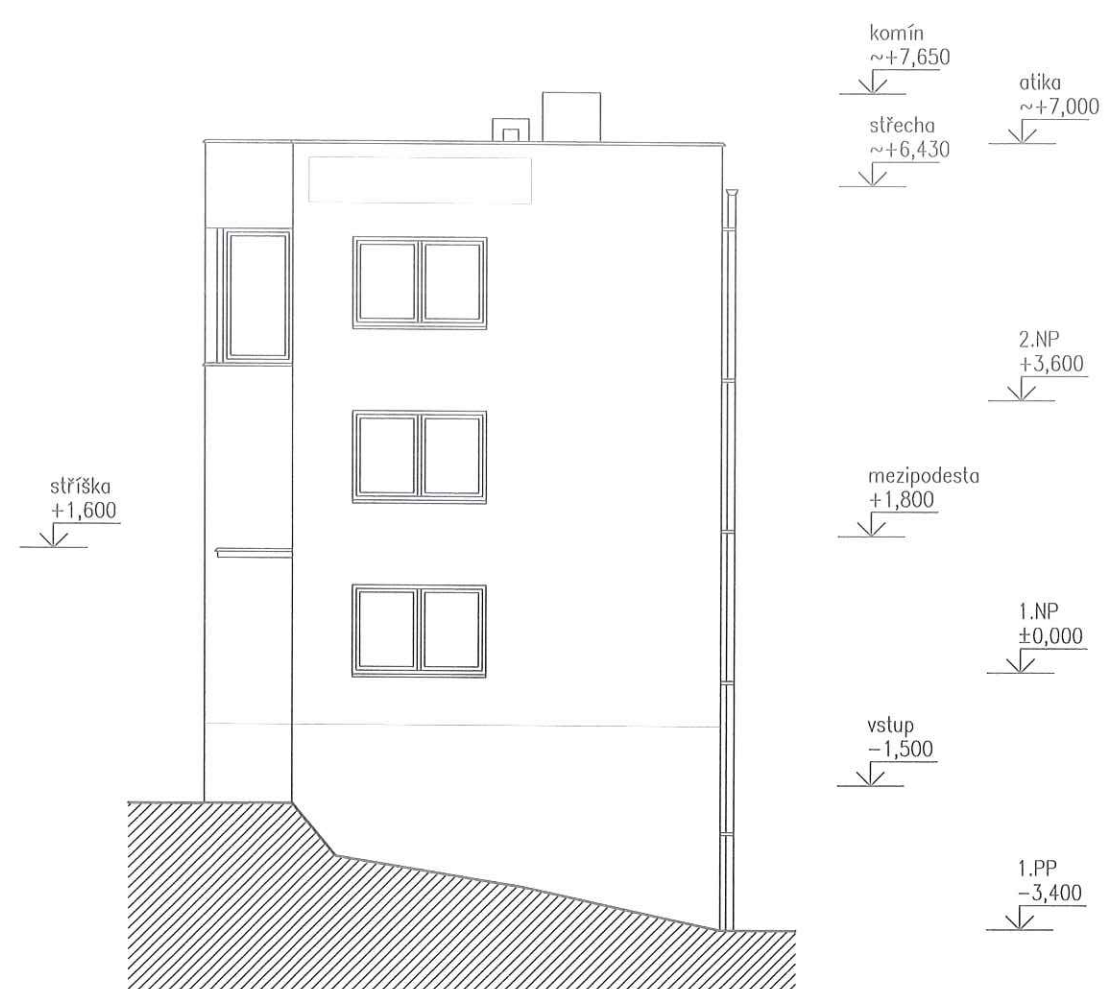

NÁZEV VÝKRESU:		Pohled JZ, SV				
NÁZEV STAVBY:		Pasport stavědla č.1 st. parc.č.: 2957, k.ú.: Beroun, 266 01, Beroun		ČÍSLO: D.6.		
VLASTNÍK:		Česká republika, Správa železnic, státní organizace Dlážděná 1003/7, 110 00 Praha 1 - Nové Město				
VYPRACOVAL: Ing. Radoslava Jurkovičová Mazurská 520/9, 181 00 Praha 8 IČO: 87810743 	ČÁST:		D. Zjednodušená dokumentace stavby		PARÉ:	
	STUPEŇ:		PASPORT STAVBY			
	DATUM:		3/2020	FORMÁT A4:		2